



## Carteam Autobedrijf Timmerman

St. Cathrijnestraat 6

1501 NN Zaandam

Tel. 075-6163908



## Peugeot 206

CC 1.6-16V|42.480km NAP|1e eignr|Airco|Leder

**€3.295,-**

Vanaf € 67,06 per maand

-  Cabriolet (2 deurs)
-  2002
-  42.480 km
-  Benzine
-  Handgeschakeld

## SPECIFICATIES

### Modelinformatie

Merk	Peugeot
Model	206
Variant	CC 1.6-16V 42.480km NAP 1e eignr Airco Leder
Soort voertuig	Personenwagens
Carrosserie	Cabriolet
Leeggewicht	1.115 kg
Trekgewicht ongeremd	600 kg
Trekgewicht geremd	1.100 kg

### Motor

Brandstof	Benzine
Cilinderinhoud	1587
Cilinders	4
Vermogen Pk	109 Pk
Vermogen Kw	80 Kw
Verbruik gecombineerd	7,0 l/100km
Verbruik stad	9,5 l/100km
Verbruik buitenweg	5,7 l/100km
Emissieklasse	Euro 3
Energie label	D

### Voertuig

Kenteken	66-JK-HX
Bouwjaar	2002
Kilometerstand	42.480 km 
Transmissie	Handgeschakeld
Aandrijving	Voor
Deuren	2
Stoelen	4
Kleur	Zilver of Grijs
Interieur materiaal	Leder
APK Datum	Nieuwe APK bij

### Overig

Categorie	Gebruikt
Motorrijtuigenbelasting	€ 140 - 154 per kwartaal
BTW of Marge	Marge

### Garantie



Geïmporteerd

aflevering  
Nee

## OPTIES

---

### Comfort & Interieur

Stuur verstelbaar  
Stuurbekrachtiging  
Sportstoelen  
Lederen bekleding  
Elektrische ramen voor  
Electronic climate controle  
Bestuurdersstoel in hoogte verstelbaar  
Audioinstallatie met CD-speler

### Overig

Windschermen voor  
Nieuwe APK  
Nationale Autopas

### Exterieur

Mistlampen voor  
Metallic lak  
Lichtmetalen velgen 15"  
Elektrisch bedienbare kap  
Centrale deurvergrendeling met afstandsbediening  
Buitenspiegels verwarmbaar  
Buitenspiegels in carrosseriekleur  
Buitenspiegels elektrisch verstelbaar

### Veiligheid

Startblokkering  
Getint glas  
Airbag passagier  
Airbag bestuurder

# FOTO'S









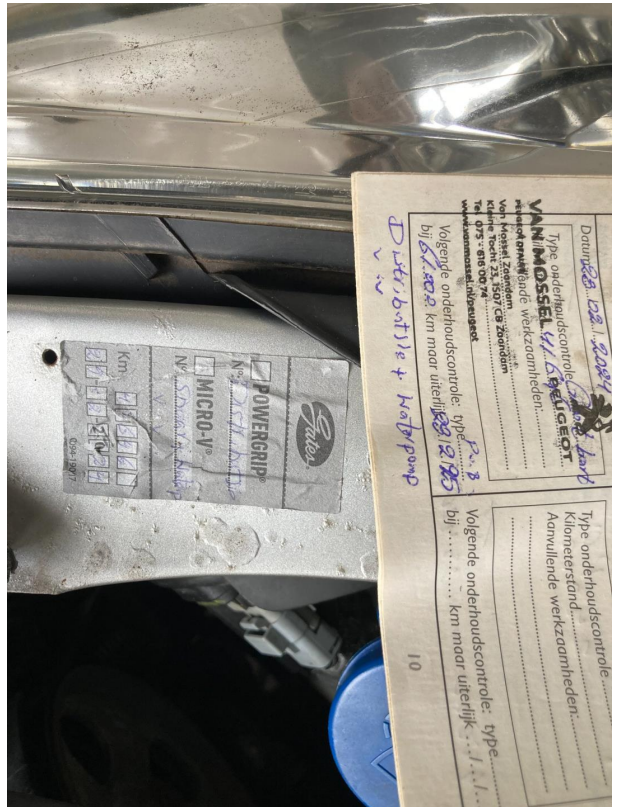

**Kenteken**  
**66-JK-HX**  
**Merke/Model/besmetting**  
**PEUGEOT 206**

**Laatste geregistreerde tellerstand**  
**42.480 km**

**Datum eerste afgifte in Nederland**  
 17-05-2002  
**Datum eerste toelating**  
 17-05-2002

**LOGISCH\***  
**OORDEEL**

**Tellerstanden**

<b>Datum</b>	<b>Tellerstand</b>	<b>Land</b>	<b>Datum</b>	<b>Tellerstand</b>	<b>Land</b>
25-02-2025	42.480 km	Nederland	23-05-2014	33.553 km	Nederland
22-02-2025	42.475 km	Nederland	23-05-2014	33.553 km	Nederland
07-05-2024	41.813 km	Nederland	19-05-2014	33.553 km	Nederland
03-05-2023	41.086 km	Nederland	16-05-2013	32.210 km	Nederland
21-04-2022	40.263 km	Nederland	04-05-2012	30.527 km	Nederland
05-07-2021	39.502 km	Nederland	28-04-2011	28.387 km	Nederland
07-04-2021	39.277 km	Nederland	20-05-2010	26.018 km	Nederland
07-05-2020	38.361 km	Nederland	23-04-2009	24.212 km	Nederland
06-05-2019	37.625 km	Nederland	15-05-2008	22.517 km	Nederland
16-04-2018	36.840 km	Nederland	23-04-2007	19.337 km	Nederland
25-04-2017	36.061 km	Nederland	15-05-2006	15.977 km	Nederland
25-04-2017	36.061 km	Nederland	22-04-2005	11.545 km	Nederland
09-05-2016	35.164 km	Nederland	17-05-2002	1 km	Nederland
07-05-2015	34.425 km	Nederland			

**\* LOGISCH**

De geregistreerde tellerstand is steeds hoger dan de daarvoor geregistreerde tellerstand. Wij oordelen dan dat de tellerstand logisch verklaarbaar is.

